

SOLAIO 1- 2 QUOTA 2

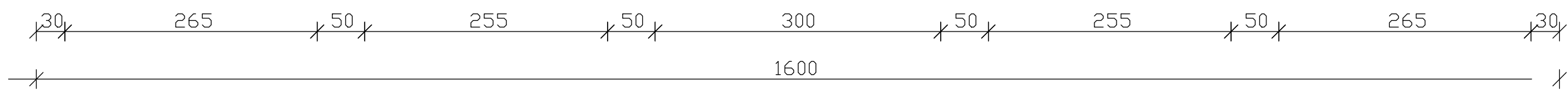

SOLAIO 3 QUOTA 2

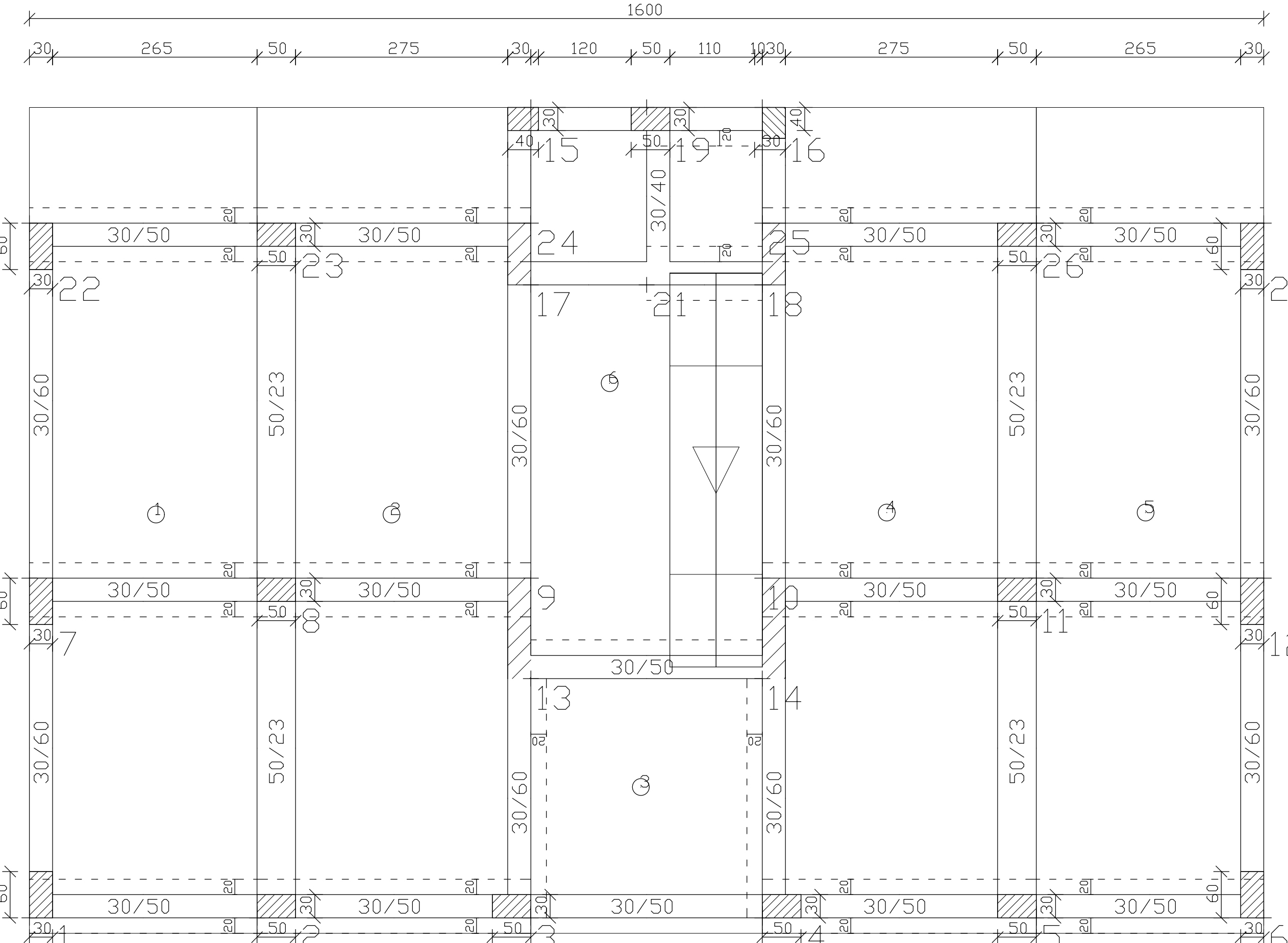
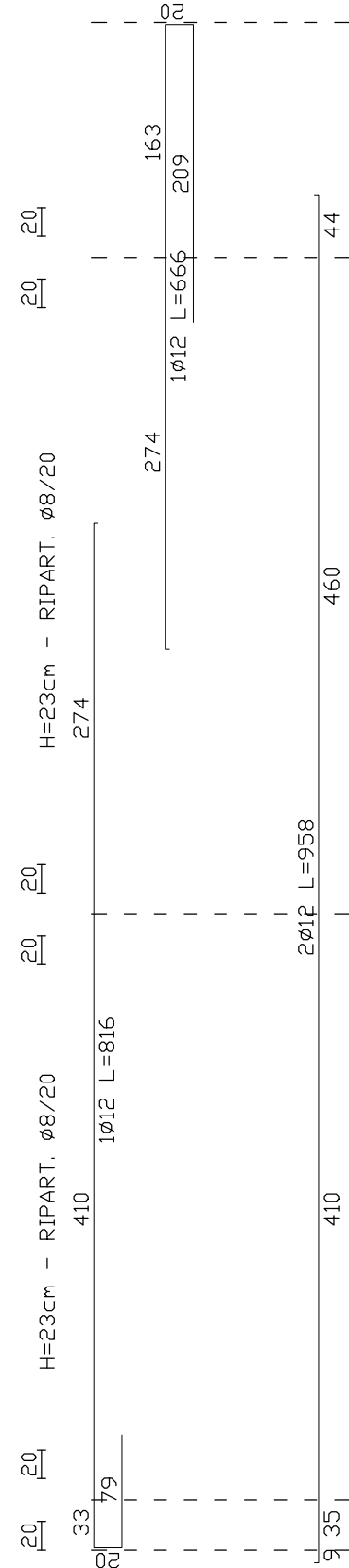
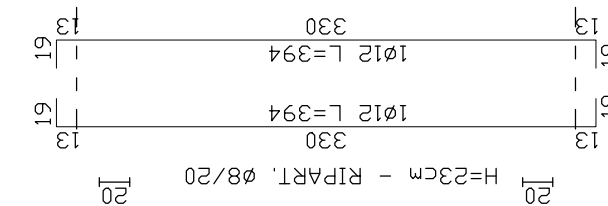

SOLAIO 6 QUOTA 2

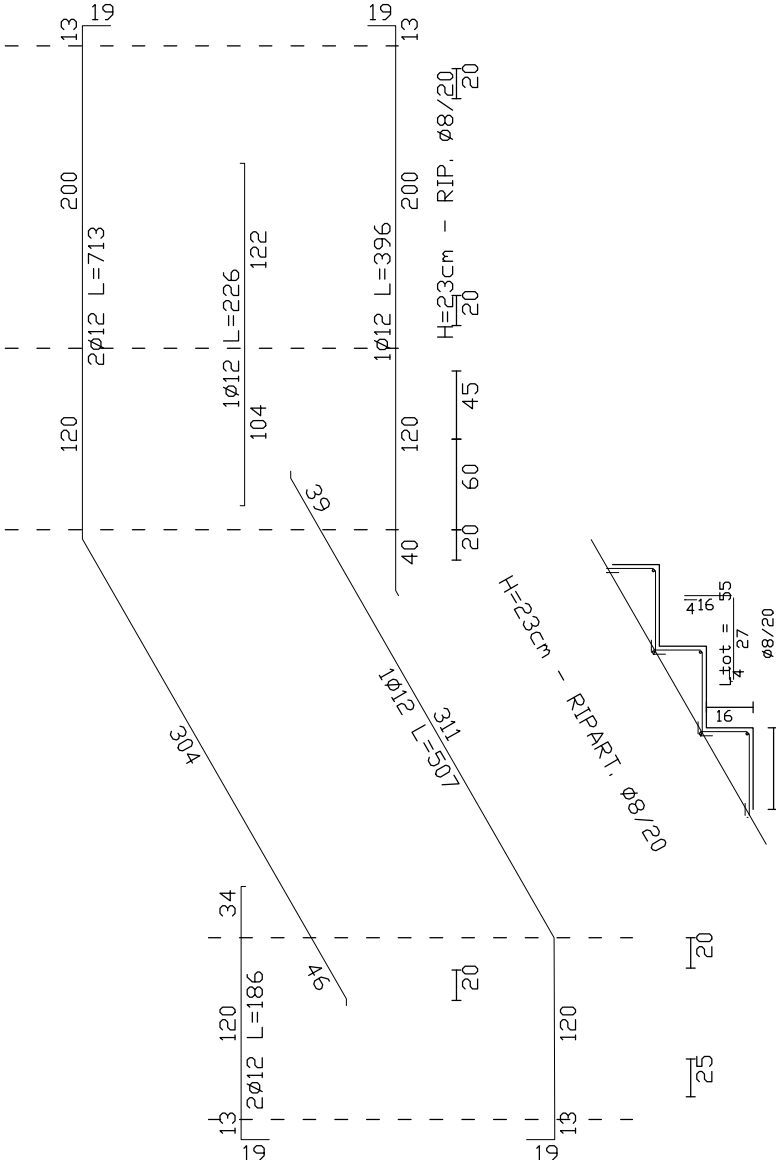

SOLAIO 4 - 5 QUOTA 2

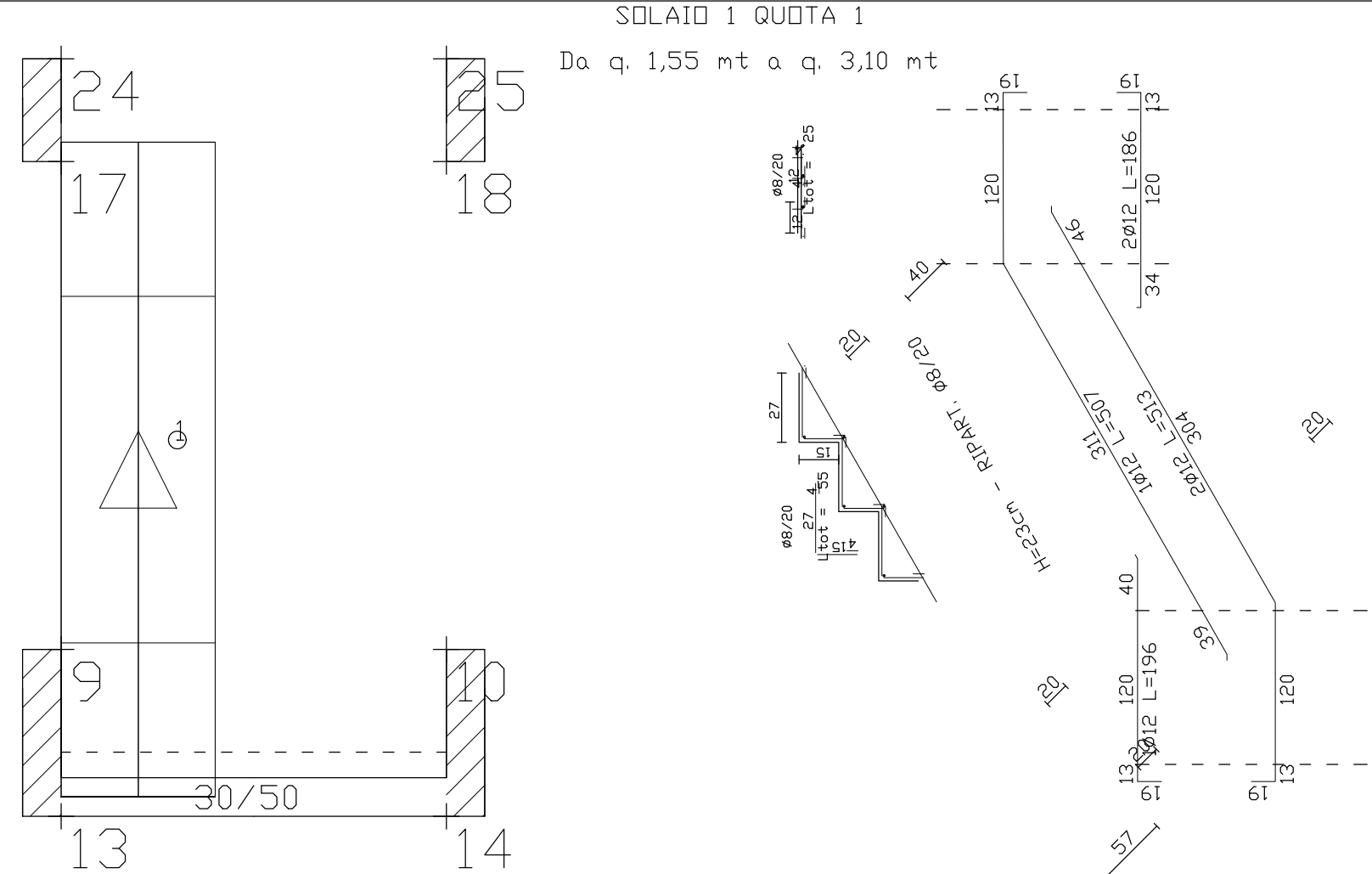
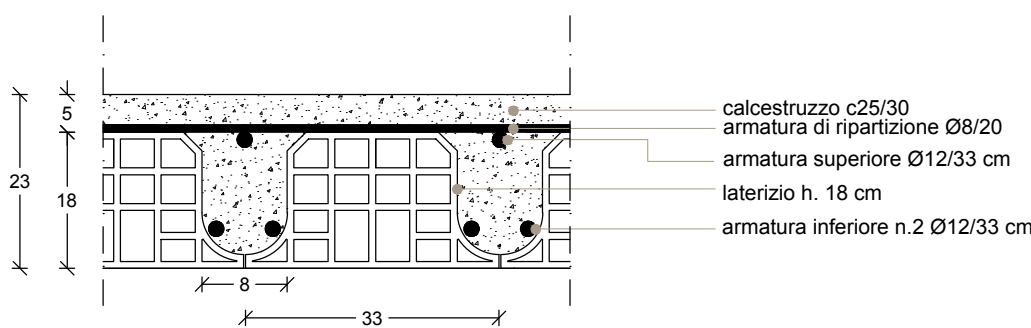
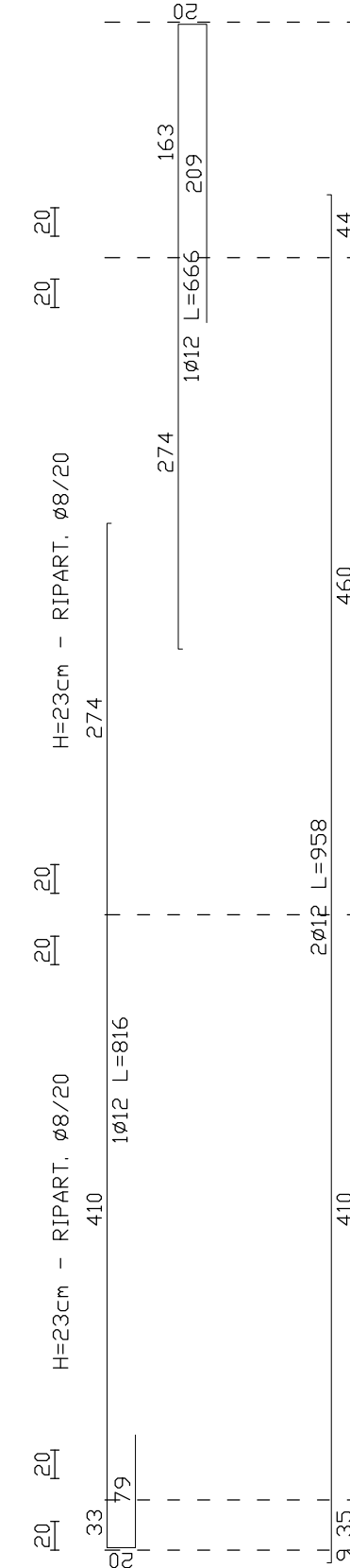

SOLAIO 1 QUOTA 1  
Da q. 1,55 mt a q. 3,10 mt

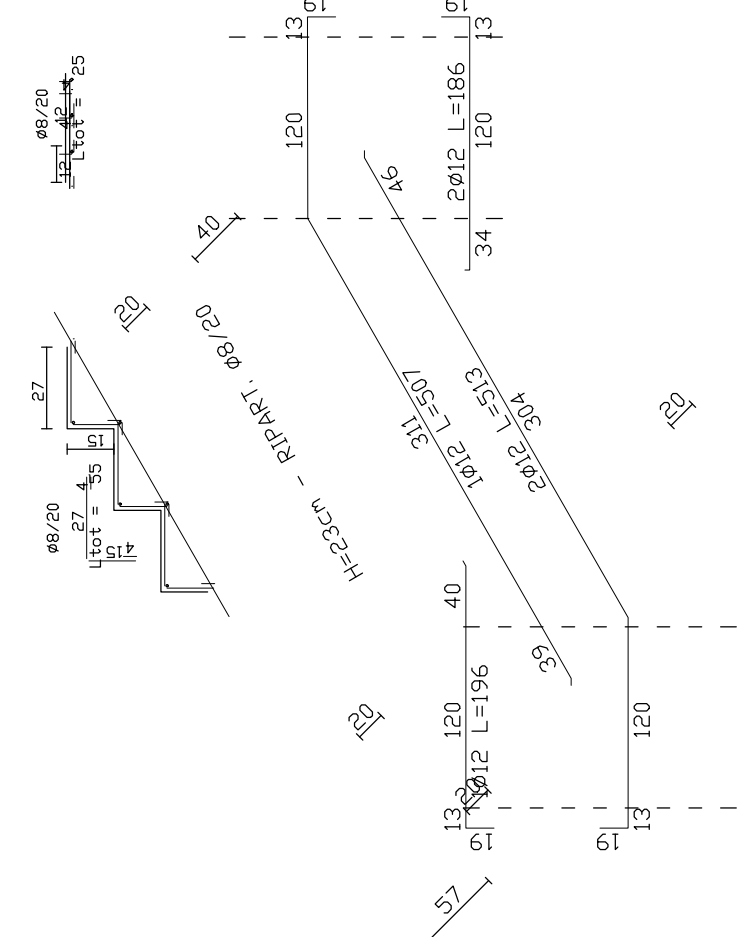

INTERVENTI DI POTENZIAMENTO DEL PATRIMONIO PUBBLICO ESISTENTE E DI RECUPERO DI ALLOGGI DI PROPRIETA' PUBBLICA PER INCREMENTARE LA DISPONIBILITA' DI ALLOGGI SOCIALI E SERVIZI ABITATIVI PER CATEGORIE FRAGILI PER RAGIONI ECONOMICHE E SOCIALI INTERVENTI INFRASTRUTTURALI FINALIZZATI ALLA SPERIMENTAZIONE DI MODELLI INNOVATIVI SOCIALI E ABITATIVI



LINEA 9.4.1.  
C.U.P. G67J17000010006 C.I.G. ZDF2852D29  
RISTRUTTURAZIONE DI EDIFICIO SITO IN CATANIA C.SO INDIPENDENZA 146 PER LA REALIZZAZIONE DI N° 21 ALLOGGI SOCIALI E SPAZI SOCIO-EDUCATIVI DI PERTINENZA

PROGETTO ESECUTIVO  
(ai sensi dell'art. 23, comma 8 D.Lgs. 50/2016)

ESECUTIVI SOLAI q. 1,55 - 3,10 mt						DATA PROGETTO
						05/08/2019

FASE	OPERA	AMBITO	TIPO	N° / SIGLA	REV	SCALA
PE	C1-2	STR	EGS	21	A	1:50 1:10

Rev.	DATA	DESCRIZIONE	STATO
A	05/08/2019	EMISSIONE	Vigore

 PROGETTISTA STRUTTURE ING. SANTO TIRENDI Iscritto all'Ordine degli Ingegneri di Catania al n. 43802	RESPONSABILE UNICO DEL PROCEDIMENTO ARCH. IDA MARIA BARATTA Iscritto all'Ordine degli Architetti di Catania al n. 49		
	SUPP. AL RESPONSABILE UNICO DEL PROCEDIMENTO ARCH. GIUSEPPE LANZA Iscritto all'Ordine degli Architetti di Catania al n. 542		
	PROGETTISTA ING. VALERIA VADALA Iscritto all'Ordine degli Ingegneri di Catania al n. 257		
	COLLABORATORE ALLA PROGETTAZIONE GEOM. ROBERTO GRAVINA		

VISTI E APPROVAZIONI	ELABORATO VERIFICATO art. 26 D.Lgs. 50/2016 LUCCIADELLOPROGETTI S.r.l.
----------------------	--